Ultima Hora

El Ibiza Rugby sufre limitaciones para entrenar en Vila y jugará en Sant Llorenç

• Pág. 33

Ibiza vive con euforia la clasificación de Argentina para la final del Mundial

• Págs. 28 a 32

BNP
BONA NIT PITIÜSES
amb **Javier Torres,**
vicepresident i conseller de Transports
AVUI, A LES 22:00 HORES | TEF

PERIÓDICO de IBIZA Y FORMENTERA

www.periodicodeibiza.es Eivissa, miércoles, 14 de diciembre de 2022 / Precio: 1,50 € / Año CXXIX. Número 41.589 100% RECICLADO

TRANSPORTE • Entrar con coche a la isla apenas 24 horas costará 30 euros el próximo verano • La tasa para entrar en Formentera se ha duplicado de un año a otro • Un vehículo pagará 6 euros diarios si la estancia es de más de 5 días • **Pág. 6**

Formentera pone trabas para las excursiones de un solo día desde Ibiza

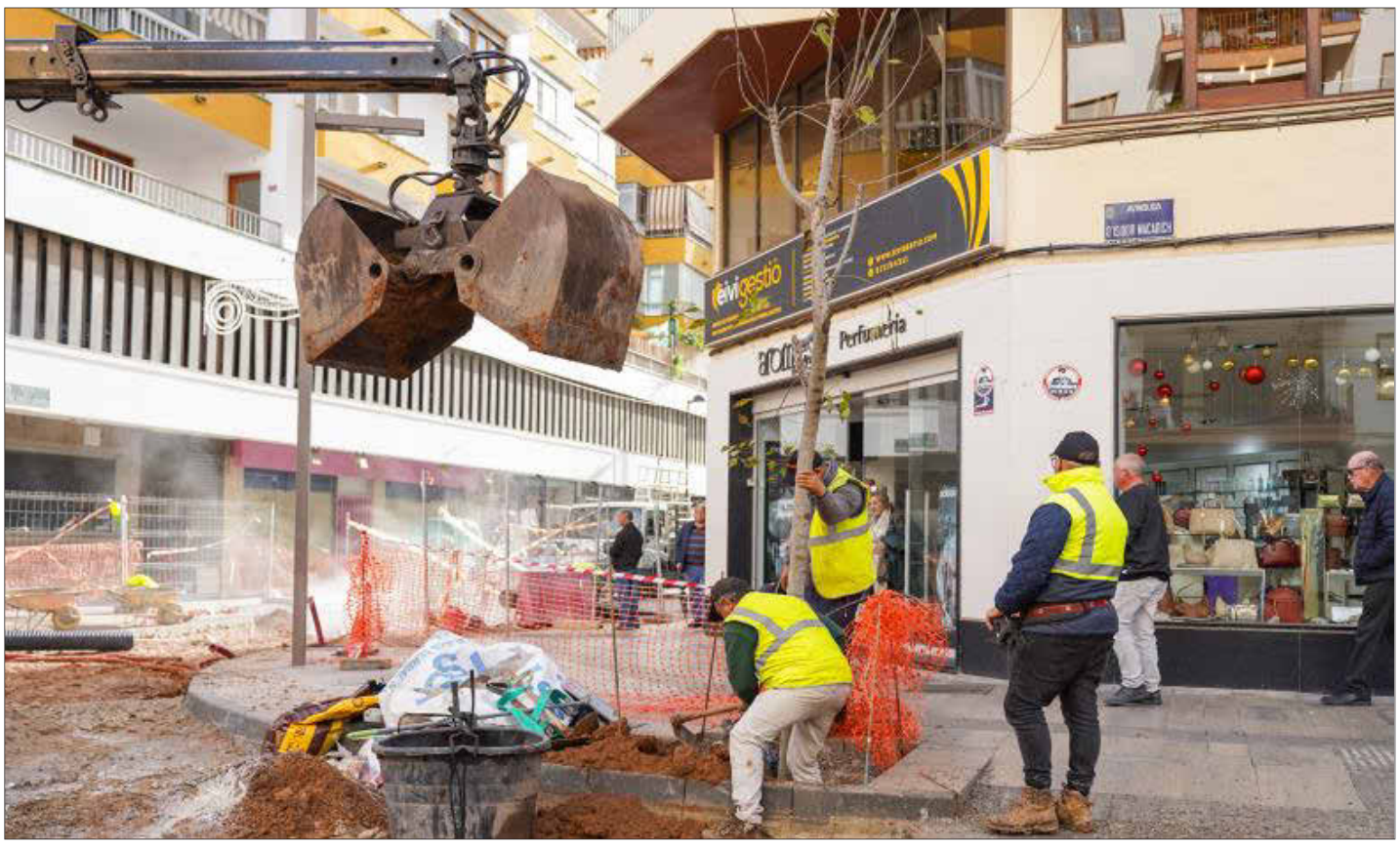

Los árboles han comenzado a plantarse mientras las obras de Isidor Macabich continúan. Foto: IRENE ARANGO

Isidor Macabich comienza a teñirse de verde

▶ Empiezan a plantarse los 148 árboles previstos en la reforma de la avenida • Pág. 9

El Consell aún no ha remitido a Madrid el pliego del nuevo plan de transportes

▶ Es imprescindible para adjudicar las líneas • Pág. 6

El proyecto de turismo inteligente de Ibiza analizará la calidad del aire

• Pág. 4

Ibanat hará el mantenimiento de los 19 depósitos contra incendios que hay en Ibiza

▶ Acuerdo con los propietarios • Pág. 7

Formentera cede un espacio a Cruz Roja para atender a migrantes

• Pág. 12

Ibiza registra mínimas históricas de 20 grados a las puertas de Navidad

• Pág. 13

GENTE DE IBIZA Y FORMENTERA

SEBASTIÁN FERNÁNDEZ

ESCULTOR

• **Pág. 14**

Cada vegada...
més a prop teu.
TEF sa teva!
TELEVISIÓ D'EIVISSA I FORMENTERA
www.teftv.com